Gemeinsam Energie und Geld sparen

ENERGIEKRISE: TIPPS UND HILFE FÜR HAUSHALTE

Jedes Grad weniger zählt und spart Energie für den Winter – machen Sie mit!

Zusammen viel bewegen

Wir bitten um Ihre Unterstützung: Jede eingesparte Kilowattstunde bei Strom und Erdgas hilft, unsere gemeinsame Ausgangslage bei der Energieversorgung im kommenden Herbst und Winter zu verbessern. Jeder noch so kleine Beitrag trägt dazu bei, das große Ziel einer sicheren und unabhängigen Energieversorgung zu erreichen. Das schont den Geldbeutel und das Klima gleichermaßen.

AUSBAU ERNEUERBARER ENERGIEN

Mit alternativen Energielösungen unterstützen die Stadtwerke Speyer (SWS) Sie dabei, Energie einzusparen, die Energieeffizienz zu steigern und erneuerbare Energien zügig auszubauen.

ENERGIESPAREN LOHNT SICH

Schon ein minimaler Einsatz und das Etablieren neuer Routinen können zu einem guten Ergebnis führen. Das Beachten einfacher Tipps wie das Ausschalten des Stand-By-Modus bei technischen Geräten, Stoßlüften, die Verwendung von LED, eine hohe Effizienzklasse bei Kühlschränken und Co, der regelmäßige Heizungscheck oder das Überprüfen von Dichtungen an Fenstern und Türen wirken sich bereits positiv auf den Energieverbrauch aus. Jede Kilowattstunde Erdgas, die wir jetzt nicht verbrauchen, fließt in Speicher und steht im nächsten Winter zur Verfügung.

HAUSHALTE SIND GESCHÜTZT

Bedenken davor, irgendwann im Kalten zu sitzen, müssen Sie nicht haben. Haushalte gelten nämlich als geschützt und werden zunächst nicht abgeschaltet. Derzeit sind die Verfügbarkeit und der Einsatz von Erdgas gesichert. Da die SWS Energie langfristig einkaufen und nicht kurzfristig an der Börse beschaffen, können wir in dieser Krisensituation noch immer moderatere Preise bieten als der Wettbewerb.

VIELE ENERGIEDISCOUNTER INSOLVENT

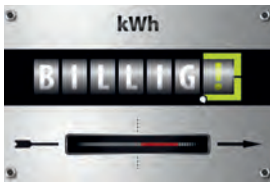

Der Wechsel zu Billigstromanbietern ist keine Alternative. Über 40 Unternehmen mussten in den letzten Monaten die Belieferung einstellen. Sie lockten mit Tiefpreisen, als es der Markt noch hergab und stellten von heute auf morgen ihre Lieferung ein, sobald der Einkauf zu teuer wurde. Die SWS haben die Betroffenen in ihrem Netzgebiet versorgt und empfehlen, die Preise und Kleingedrucktes vor jedem Wechsel zu prüfen.

MÜLLTRENNUNG SPART GEBÜHREN

Durch gute Mülltrennung können Leerungen des Restabfallbehälters und damit bares Geld gespart werden. Für Familien mit Kleinkindern und Inkontinenzpatienten stellt die Stadt Speyer kostenlose Windelsäcke zur Verfügung. Das hilft ebenfalls, damit die Belastungen nicht zu hoch werden. Berechtigte erhalten gegen Nachweis zehn Stück pro Jahr im Kundenzentrum.

TIPPS ZUM ENERGIESPAREN

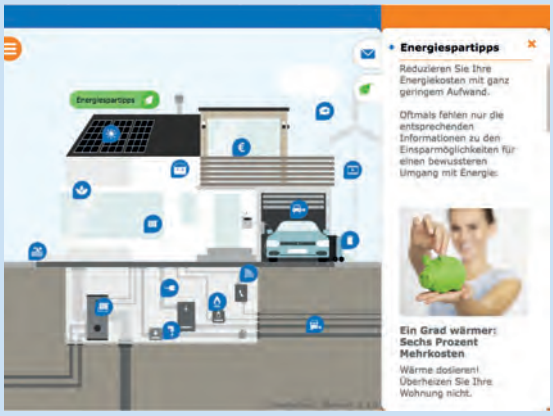

Das SWS-EnergieHaus zeigt Ihnen Einsparpotenziale auf.

- **Energiemessgeräte** sind ein guter Gratmesser, den eigenen Verbrauch im Haus oder in der Wohnung auszuloten. Ausgelie hen werden können diese kostenlos im Kundenzentrum der SWS in der Industriestraße 23 – Beratung und Energiespartipps inklusive.
- Mit Hilfe unserer digitalen Plattform, dem **EnergieHaus**, können Sie sich einen Überblick verschaffen, wie Sie sparsam und effizient mit Energie umgehen. Tipps und Hinweise sowie Angebote rund ums Haus sind zu finden unter **www.stadtwerke-speyer.de/Energiehaus**.
- Jeden zweiten Donnerstag im Monat bieten die SWS eine kostenlose **Energiesprechstunde** an.

Details und Anmeldung: 06232/625-4560, info@stadtwerke-speyer.de

AKTUELLES ZUR ENERGIELAGE

Über die SWS-Homepage, die MeinSpeyer-App, Social Media sowie die regionalen Medien informieren wir regelmäßig aktuell – auch zur Situation auf den Energiemärkten und über die Auswirkungen auf die Verbraucher*innen.

RUND UM RECHNUNG UND HEIZUNG

HOHE RECHNUNG, ZAHLUNGSPROBLEME

Es ist sicher, dass die Energiekosten weiter steigen werden. Schon ab Herbst 2022 sind gesetzliche Erdgas-Umlagen beschlossen, die auf alle Verbraucher*innen umgelegt werden müssen. Die SWS raten schon jetzt, Geld zurückzulegen und die monatlichen Abschläge für Strom und Erdgas anpassen zu lassen.

Die SWS helfen …

- bei der Anpassung der Abschlagshöhe.
- mit der Möglichkeit der Zahlung in Raten, wenn Sie den Betrag Ihrer Jahresrechnung nicht auf einmal zahlen können.
- gemeinsam mit sozialen Fachstellen, um Lösungen bei Zahlungsschwierigkeiten zu finden.
- mit der Beteiligung an einem Nothilfefonds für Privatkundinnen und Privatkunden der SWS, die unverschuldet in Not geraten sind.

INVESTITIONEN IN DIE ZUKUNFT

Mit neuen Energielösungen können Sie die Energieeffi-zienz in Ihrem Zuhause steigern und unabhängig von fossilen Energielieferungen werden. Im Bereich Heizen sind viele innovative Technologien auf dem Vormarsch. Liegt eine Fernwärmeleitung in der Nähe Ihres Hauses, dann ist ein Anschluss auch eine sehr gute Option. Die SWS beraten dazu und haben zudem attraktive Angebote rund um Photovoltaik und E-Mobilität.

Nutzen Sie unseren Online-Service! Auch Abschläge können Sie darüber bequem anpassen.

Jetzt schnell registrieren unter www.stadtwerke-speyer.de/kundenportal und viele Vorteile sichern!

BUNDESKAMPAGNE ZUM ENERGIESPAREN

Gemeinsam mit dem Verband kommunaler Unternehmen (VKU) empfehlen die SWS die Energiekampagne der Bundesregierung: **www.energiewechsel.de**

Sie haben Fragen oder wünschen zusätzliche Informationen?
Dann nehmen Sie Kontakt zu uns auf.

Ein Unternehmen der Stadt Speyer

Stand: 08/2022

Stadtwerke Speyer GmbH
Georg-Peter-Süß-Straße 2, 67346 Speyer
Tel. 06232/625-0
info@stadtwerke-speyer.de
www.stadtwerke-speyer.de

Kundenzentrum
Industriestraße 23
67346 Speyer